

专业	日期
结构	
电气	
暖通	
给排水	
其他	

建设单位 Proprietor	
合作设计单位 Cooperative corporation	

中国重庆市设计院
 CHONGQING ARCHITECTURAL DESIGN INSTITUTE P.R.CHINA
 地址: 中国重庆市渝中
 ADD: No.31,Renhe Road,Yuzhong
 邮编: 400015
 电话: 023-63761111

注册工程师 Registered engineer	设计负责人 Design Person in Charge
注册证书号码 Registered engineer No.	专业负责 Specialized Person in Charge
注册证书号码 Registered engineer No.	设计 Design

检查 Check	项目 Project	审核 Check
日期 Date	日期 Date	日期 Date

工程编号 Project No.	日期 Date	日期 Date
---------------------	------------	------------

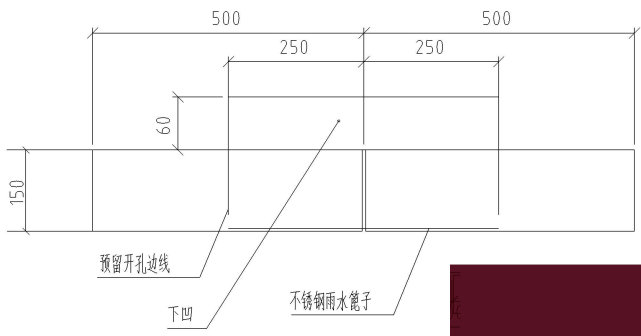

路缘石平面图

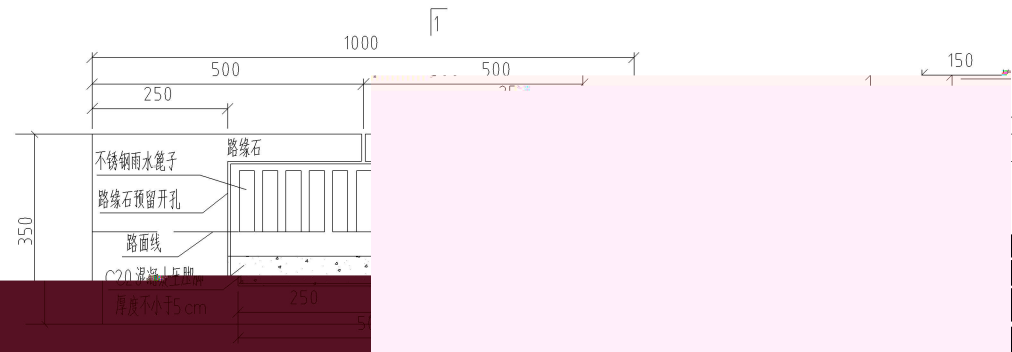

路缘石立面图

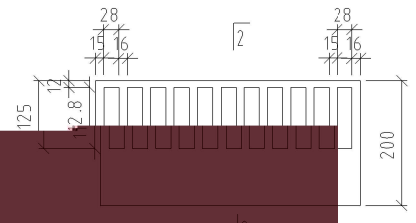

水篦子开口立面图

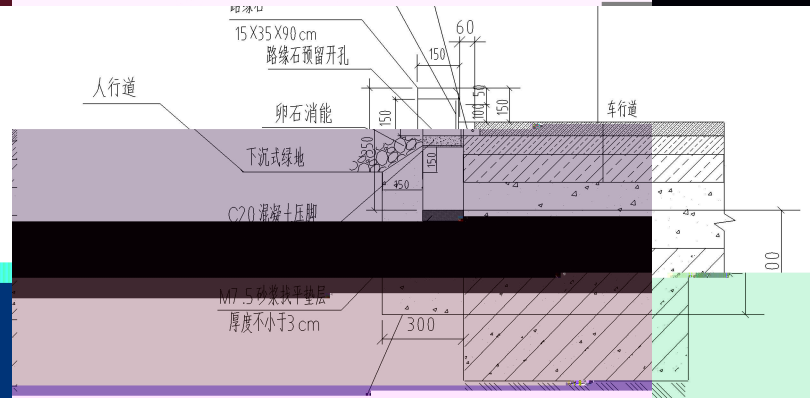

路缘石大样图(人行道及车行道)

说明

- 1、图中尺寸单位均以毫米计。
- 2、C为路缘石宽度,本次设计取150mm。
- 3、本图预留开口为嵌缝石,开口外路缘石为平直路缘石,C为一块拼完整的嵌缝石,预留开口处不锈钢雨水篦子需在厂家定制完成,不锈钢为304,不锈钢壁厚为3mm。
- 4、路缘石应有足够的埋设深度、合适的背后支撑,且土应夯实。
- 5、为防止雨水冲刷生物滞留带,设计考虑在路缘石开口处生物滞留带设置卵石消能区,卵石带长度为700mm,宽度为400mm,嵌铺高度为200mm。
- 6、路缘石铺设应勾缝均匀,密实平整,相邻两块缝宽允许偏差±3mm,相邻两块高差允许偏差3mm,路面高程允许偏差10mm,以达到整齐美观的效果;暴露面应平整光滑,安装后嵌缝砂浆抹缝,缝宽不大于10mm。

建设单位 Proprietor	 重庆市设计院有限公司 CHONGQING ARCHITECTURAL DESIGN INSTITUTE CO., LTD.	注册工程师 Registered engineer	项目经理 Project Manager	李海峰	设计 Designer	王丹	王丹	工程名称 Project	广安市神龙山相国寺遗址 建设(一期)——环湖西路	工程子项 Subproject	海绵城市	
		注册证书号码 Registered Credentials No.	项目负责 Reson Person in Charge	杨斌	校对 Proofreader	陈玮	陈玮	版本号 Version No.	第1版	图名 Drawing Name	LID设施大 样图(-)	工程编号 Project No.
注册印章号码 Registered Signet No.		专业负责 Speciality in Charge	王丹	王丹	审查 Examiner	罗晓	图别 Drawing Sort	变更	图号 Drawing No.	HB-03	日期 Date	2023.05